Sonderangebot verlängert!
Spare 20 % auf Creative Cloud.
Nur bis 3. Dezember.
Zum Angebot
Adobe

Jetzt testen und Zugriff auf alle Artikel erhalten

ANZEIGE
Anzeige kostenlos aufgeben
Auf der Haushaltsjob-Börse verschiedene Jobangebote im Privathaushalt schnell finden.
Haushaltsjob-Börse
Weitere Infos

Nachhaltig schenken
Jetzt Sparen
BIS ZU 40% SPAREN
refurbed

HAMBURG

AKTUALISIERT: 30.11.20

Rolf-Mares-Theaterpreis 2020: Das sind die Gewinner

Stefan Reckziegel

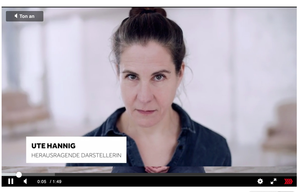

Der Theaterpreis Rolf Mares 2020 wurde in Hamburg verliehen

Im Video: Schauspielhaus erhält für vergangene Spielzeit zwei der wichtigsten Auszeichnungen für Bühnenkünstler. Alle Preisträger.

Hamburg. Er hat längst **Tradition**, wird seit 2006 vergeben und ist der wichtigste **Preis** in der Stadt für **Bühnenkünstler** und trotz seines 2016 geänderten sperrigen Namens eine **Auszeichnung**: der Theaterpreis Hamburg – **Rolf Mares**.

Er erinnert an den früheren Direktor der Staatsoper und ersten Leiter der Komödie Winterhuder Fährhaus und dessen exemplarisches Wirken für ein Mit- statt Gegeneinander von Staats- und Privattheatern.

An diesem Montag hätte der Preis bei einer Gala im Ernst Deutsch Theater zum 15. Mal verliehen werden sollen. Die Veranstaltung soll 2021 sobald wie möglich nachgeholt werden, die Preisträger für die Spielzeit 2019/2020 wurden jetzt bekannt gegeben.

ZUGABE - Der Kultur-Newsletter des Abendblatts
Im Foyer, auf der Bühne, hinter den Kulissen – wir erzählen jeden Donnerstag, was in Hamburg los ist.
E-Mail-Adresse
Jetzt anmelden
Mit meiner Anmeldung zum Newsletter stimme ich der Werbevereinbarung zu.

Anzeige

ANZEIGE
Sonderangebot verlängert!
Spare 20 % auf Creative Cloud.
Nur bis 3. Dezember.
Zum Angebot
Adobe

ANZEIGE
Sonderangebot verlängert!
Spare 20 % auf Creative Cloud.
Nur bis 3. Dezember.
Zum Angebot
Adobe

Tipps des Tages für Hamburg

1. FÜR KINDER: Kosmisch gute Aktion der Universität
2. SHOPPING-TIPP: Besondere Schätze in guten Händen
3. AUFGEBLÄTTERT: Neue Surbbücher: Barack Obama hier, die Hanse dort
4. SPENDEN-TIPP: Glück: Das Einzige, was sich verdoppelt, wenn man es teilt
5. MUSIK-TIPP: „Unter meinem Bett" mit Bosse, Puhlmann und Cäthe

ANZEIGE
Wenn plötzlich die 2-Zimmerwohnung zu klein wird ...
HamburgerIMMOBILIEN.de
Zum Angebot

Beste Darsteller: Ute Hannig für die Rolle der Ora

Obwohl die Saison Mitte März aufgrund der Corona-Pandemie abrupt beendet wurde, sind in der Kategorie „Beste Darsteller/in" sechs Preise fällig: Ute Hannig erhält ihn für die Rolle der Ora in „Eine Frau flieht vor einer Nachricht" am Schauspielhaus, Freja Sandkamm als Violetta in „La Traviata" am Opernloft.

Ute Hannig: Beste Schauspielerin und Preisträgerin im Rolf Mares Theaterpreis 2020

Maria Hartmann, stets ein gern gesehener Gast am Ernst Deutsch Theater, überzeugte dort als Mutterier in „Dünge, die ich sicher weiß". Als bester Darsteller wird Sebastian Zimmler für seine spielerisch präzise und körperlich starke Milieustudie in „Der Boxer" im Thalia Gaustrafe ausgezeichnet. Ewelina Marciniak hatte für ihre Regie dieser Romanadaption jüngst den deutschen Theaterpreis „Der Faust 2020" bekommen.

Kurios: In Hamburg gehen die beiden weiteren Darstellerpreise an zwei Duos. Die TV-Stars Barbara Auer und Johan von Bülow beeindruckten in Daniel Kehlmanns spannendem Psycho- und Kammerspiel „Heilig Abend" am St. Pauli Theater auch die Jury. Ebenfalls im Doppel erhalten Stephan Benson und Christian Nickel den Preis – beide verkörpern brillant das ungleiche Bruderpaar in „Bruder Norman" im Politbüro.

„Beste Regie/Dramaturgie": Kathrin Mayr und Clemens Mädge

Noch zwei weitere Preise, dotiert mit jeweils 1000 Euro und einem Montblanc-Füller, hat die Jury um die Vorsitzende Inge Volk vergeben. In der Kategorie „Beste Regie/Dramaturgie" geht der Theaterpreis Hamburg – Rolf Mares an Regisseurin Kathrin Mayr und Dramaturg Clemens Mädge für ihre Arbeit „Fabian oder der Gang vor die Hunde" im Monsun Theater.

Beide transportierten Erich Kästners satirischen Roman „Fabian" und dessen Warnung vor dem politischen und sozialen Verfall ins Heute. In der Kategorie „Herausragendes Bühnenbild" wird Zita Schmalbel für Kafkas „Das Schloss" geehrt – eine im besten Sinne kafkaeske Kulisse war ihr labyrinthartiges Stahlgerüst in Viktor Bodos Inszenierung; der zweite Preis fürs Schauspielhaus in der zwangsweise verkürzten vergangenen Saison.

Der Theaterpreis Rolf Mares 2020: Das ist der Sonderpreis

Auch deshalb geht der alljährliche Sonderpreis nicht wie sonst oft an eine Person, sondern an alle Theater Hamburgs, die in der Zeit der Schließung dem Publikum ihre künstlerischen Arbeiten im Internet per Streaming versucht haben näherzubringen. Kultursenator Carsten Brosda (SPD) sagte dazu: „Die Preisverleihung ist in diesem Jahr besonders wichtig und macht uns allen deutlich, wie wertvoll Kultur für unsere Gesellschaft ist."

LINKS ZUM ARTIKEL
Kreative Wege aus der Corona-Krise
Corona-Konzerte beim Hamburger Abendblatt
Dossiers: Kultur

Smartfeed
AUCH INTERESSANT
ANZEIGE
ANZEIGE

EINE INVESTITION IN WISSEN BRINGT IMMER NOCH DIE BESTEN ZINSEN.
- Benjamin Franklin -
Jetzt Abendblatt PLUS für nur 0,99 € testen.
Jetzt testen

EINE INVESTITION IN WISSEN BRINGT IMMER NOCH DIE BESTEN ZINSEN.
- Benjamin Franklin -
Jetzt Abendblatt PLUS für nur 0,99 € testen.
Jetzt testen

EINE INVESTITION IN WISSEN BRINGT IMMER NOCH DIE BESTEN ZINSEN.
- Benjamin Franklin -
Jetzt Abendblatt PLUS für nur 0,99 € testen.

EINE INVESTITION IN WISSEN BRINGT IMMER NOCH DIE BESTEN ZINSEN.
- Benjamin Franklin -
Jetzt Abendblatt PLUS für nur 0,99 € testen.
Jetzt testen