ANZEIGE

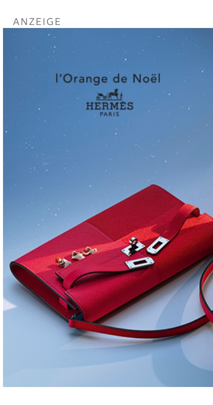

30. November 2020, 13:50 Uhr **Theater - Hamburg**

Rolf-Mares-Theaterpreis für Ute Hannig und Sebastian Zimmler

Carsten Brosda (SPD), Senator für Kultur und Medien in Hamburg. Foto: Christian Charisius/dpa/Pool/dpa/Archivbild (Foto: dpa)

Direkt aus dem dpa-Newskanal

Hamburg (dpa/lno) - Der Rolf-Mares-Theaterpreis geht in diesem Jahr an die Schauspielerin Ute Hannig (Schauspielhaus) und den Schauspieler Sebastian Zimmler (Thalia Theater). Insgesamt werden sechs Preise in der Kategorie Beste/r Darsteller/in verliehen, teilten die Veranstalter am Montag in Hamburg mit. Eigentlich hätten die Auszeichnungen bei einer Gala im Ernst Deutsch Theater zum 15. Mal übergeben werden sollen. Wegen der Corona-Pandemie soll die Veranstaltung im kommenden Jahr nachgeholt werden.

"In dieser Zeit, in der gerade der Kulturbereich von so vielen Menschen schmerzlich vermisst wird und in der so viele Künstlerinnen und Künstler mit Sorgen auf die Zukunft schauen, setzt der Theaterpreis Hamburg - Rolf Mares ein ganz besonders wichtiges Zeichen der Wertschätzung im unmittelbaren Sinn des Wortes", sagte Kultursenator Carsten Brosda (SPD).

Hannig erhält den mit jeweils 1000 Euro dotierten Preis für ihre Darstellung der Ora in "Eine Frau flieht vor einer Nachricht" am Deutschen Schauspielhaus. Inken Rahardt wird für ihre Darstellung der Violetta in Verdis "La Traviata" am Opernloft ausgezeichnet, Maria Hartmann als Fran in "Dinge, die ich sicher weiß" am Ernst Deutsch Theater. Für das Stück "Heilig Abend" am St. Pauli Theater werden gleich beide Darsteller ausgezeichnet: Barbara Auer als Judith und Johann von Bülow als Vernehmungsbeamter.

WEITERLESEN NACH DIESER ANZEIGE

Ebenfalls zu zweit nehmen Stephan Benson und Christian Nickel den Preis entgegen, die in "Bruder Norman" im Politbüro ein ungleiches Brüderpaar verkörpern. Sebastian Zimmler erhält die Auszeichnung für seine Rolle des Shapiro in "Der Boxer" im Thalia in der Gaußstraße.

In der Kategorie Beste Regie/Dramaturgie geht der Theaterpreis an Clemens Mädge (Dramaturgie) und Kathrin Mayr (Regie) für ihre Arbeit "Fabian oder der Gang vor die Hunde" im Monsun-Theater. In der Kategorie Herausragende Bühne wird Zita Schnäbel für ihre Bühne zu Kafkas "Das Schloss" geehrt. Der Sonderpreis geht an alle Theater Hamburgs, die in der schwierigen Zeit der Schließung ihren Zuschauer/innen digitale Beiträge zur Verfügung gestellt haben.

Feedback

Facebook Twitter WhatsApp E-Mail Flipboard Pocket Drucken
Zur SZ-Startseite

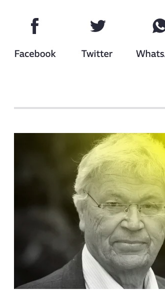

SZ Plus **Serie: Licht an mit Gerhard Polt**
Betr.: Nikolaus
Unser Autor bittet im Rahmen dieser Kolumne um Gehör für zwei offene Briefe, die ihm am Herzen liegen.
Von Gerhard Polt

Lesen Sie mehr zum Thema

Hamburg | Deutschland-Reise | Deutschland | Theater

Taboola Feed

ANZEIGE

Dieses Strategiespiel ist das Beste für dein Gehirn. Kein Install.
Forge Of Empires

ANZEIGE
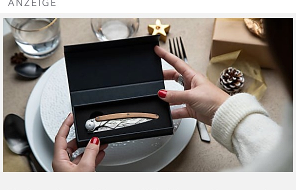
Schenken Sie zu Weihnachten ein Deejo - das "Must have"...
My Deejo

ANZEIGE
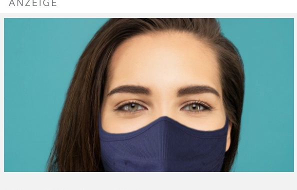
Eine Maske, die bequem genug ist, damit man sie stundenlang trag...
Die einzige Maske, die atmungsaktiv und leicht zugleich ist.
sportsmask.eu

ANZEIGE

Hörgeräte 2020: 3 Experten-Tipps zum perfekten Hörgerät
Gutes Hören

ANZEIGE
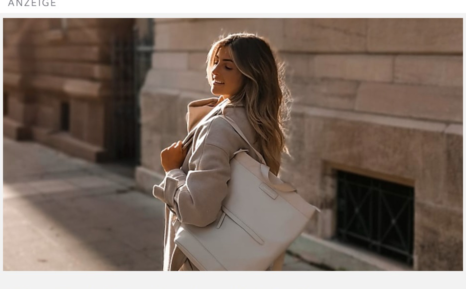
Diese Rucksäcke sind derzeit gefragt
Kapten & Son

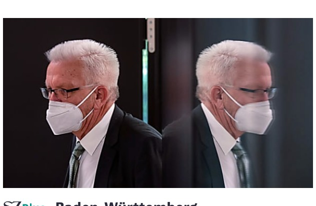

SZ Plus **Baden-Württemberg**
Ein Grüner sieht schwarz
Winfried Kretschmanns Partei war die Avantgarde in Baden-Württemberg, jetzt aber schaut sie ziemlich alt aus. Freiburg weg, Stuttgart weg - bald das ganze Land?

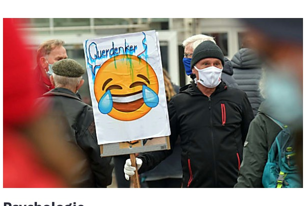

Psychologie
Wie man Besserwisser zum Schweigen bringt
Selbsternannte Experten lassen sich oft nur schwer von ihrer Meinung abbringen - doch ein einfacher Trick hilft.
Von Sebastian Herrmann

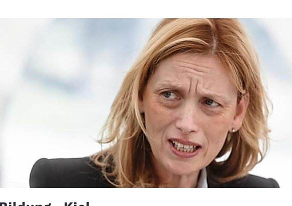

Bildung - Kiel
Lehrerin verteilt Arbeitsblatt mit...
An einer Grundschule im Kieler Umland haben Erstklässler in der vergangenen Woche ein altes Buchstaben-Lernpuzzle mit einer rassistischen Darstellung bekommen....

SZ Plus **USA**
Wie Trump seine Parteikollegen angreift
Präsident Trump müsste vor der Stichwahl in Georgia für Geschlossenheit werben. Stattdessen heizt er die Wut auf zwei Politiker seiner Partei an. Warum nun sogar republikanische Kandidaten zur ...

Sexskandal
Toll trieben es die alten Römer
Der ungarische Politiker József Szájer galt als konservativ. Bis er bei einer Orgie erwischt wurde. Wie bitte, Orgie, in diesen Zeiten? Eine Kulturgeschichte der Schamlosigkeit.
Von Hilmar Klute

Wetter
Meterhoher Neuschnee sorgt für Probleme in den Alpen
Große Neuschneemengen haben in Teilen der Alpen zu erheblichen Verkehrsproblemen und höchster Lawinengefahr geführt.

Römische Geschichte
Das Rätsel um die Dodekaeder
Bis heute kann die Wissenschaft nicht erklären, wozu die Menschen in der Antike dieses seltsame, aus zwölf Fünfecken bestehende Metallgehäuse benutzt haben. ...
Von Nicolas Freund

Miträtseln und gewinnen
SZ Adventsquiz
Täglich ein Quiz lösen und tolle Preise gewinnen.
Von Nicolas Freund

ANZEIGE
Stromanbieter wollen nicht, dass Sie diesen Trick kennen!
cheapenergy24

SZ Plus **Interview mit Boris Groys**
"Für diese Ohnmacht sucht man eine Erklärung"
Unser Social-Media-Verhalten hat etwas von einer "pervertierten religiösen Praxis" sagt der Philosoph Boris Groys. Warum die Digitalisierung ein neues Feudalsystem erzeugen könnte.
Von Nicolas Freund

Kriminalität - München
Unbekannter tritt gezielt gegen ein vierjähriges Kind
Im Fall eines Unbekannten, der mit voller Wucht auf ein vierjähriges Kind eingetreten hatte, hat die Polizei neue Erkenntnisse veröffentlicht. Demnach habe der...

ANZEIGE
Enthüllt: Deshalb haben Neuseeländer keine...
vitaluvia

ANZEIGE
Jennifer Aniston Kein Make-up-Foto bestätigt die Gerüchte
Novelodge

ANZEIGE
Liebevolle 24 Stunden Pflege in Limbach-oberfrohna: Die...
Kostenlos, unverbindlich & TÜV-zertifiziert
Verband Pflegehilfe

ANZEIGE

Wichtig für Anleger: Das passiert mit Wasserstoff-Aktien in 2021
Michael Mross

ANZEIGE
Ab 3,30€: CE-zertifizierte FFP2 Maske - deutscher Händler
Schnelle Lieferung in 1-3 Tagen | zertifizierte Masken von deutschem Händler | Versandkostenfrei ab 20€
Mask24

Corona-Krise
Diese Corona-Regeln gelten in Bayern
Ausgangsbeschränkungen, Wechselunterricht ab der achten Klasse, Katastrophenfall: Der Freistaat befindet sich im Teil-Lockdown - und hat die Maßnahmen nochmal verschärft. Ein ...
Von Max Ferstl und Kassian Stroh

Coronavirus in Deutschland
Bahn verstärkt Maskenkontrollen
Hunderte Bundespolizisten und Sicherheitsmitarbeiter der Bahn überprüfen in Zügen, ob die Fahrgäste den Mund-Nasen-Schutz tragen. Die Infektionszahlen in ...

Brexit
Showdown zwischen London und Brüssel
An diesem Montag entscheidet sich, ob Großbritannien und die EU sich in Güte trennen. Ein Austritt ohne Abkommen wäre Gift für die Wirtschaft.
Von Björn Finke, Brüssel, und Alexander Mühlauer, London

Mehr zum Thema: Hamburg

Krankenhäuser - Hamburg
Treckerumzug: Spendenaktion für Kinderkrebsstation

Hamburg
2000 Linke protestieren gegen G-20-Prozess

Kriminalität - Hamburg
Geschäftsstelle der Grünen in Hamburg-Ottensen attackiert

Kriminalität - Hamburg
Mit Messer bewaffnet: Unbekannter überfällt Kiosk in Jenfeld

Auszeichnungen - Hamburg
Dönhoff-Preis für EU-Kommissarin Vestager und Viva con Agua

Gesundheit - Hamburg
231 Corona-Neuinfektionen in Hamburg

Brauchtum - Hamburg
Nikolaus und Superhelden schweben vom Dach der Kinder-Klinik

Medien - Hamburg
Klabunde-Preis für den Dokumentarfilm "Kontaktsprerre"

Zur Themenseite Hamburg ⟶

SZ Espresso-Newsletter
label_anzeige=false; Morgens und abends die wichtigsten Nachrichten des Tages. Kostenlos anmelden.
Von Björn Finke, Brüssel, und Alexander Mühlauer, London

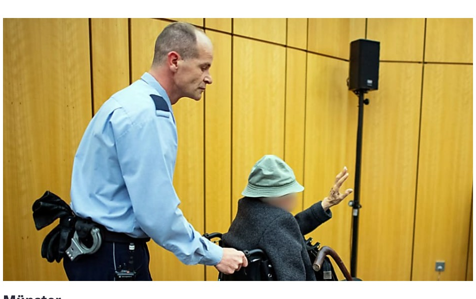
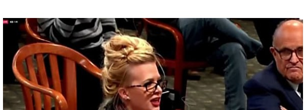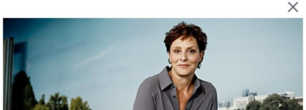
Münster
"Ich erlebte das Unvorstellbare, die Hölle"
Ein 94-Jähriger muss sich vor dem Landgericht Münster verantworten, weil er einst Wachmann im KZ Stutthof war. Die grauenhaften Schilderungen der Opfer lassen selbst den ehemaligen SS-Mann nicht ...
Aus dem Gericht von Jana Stegemann